Centro educativo La Inmaculada Concepción
C/ San Miguel, 18
41530 – Morón de la Frontera (SEVILLA)
www.colegiolainmaculada.com
Telf.: 954850294 / Móvil : 722 20 59 17

ESCOLARIZACIÓN 2023-2024
(Alumnos de 1ª incorporación)

RELLENAR LA SOLICITUD POR DUPLICADO, DE MANERA CORRECTA Y CLARA, CON TODOS LOS DATOS QUE SE PIDEN Y PRESENTARLA AL CENTRO EDUCATIVO HASTA DEL 31 DE MARZO 2023*	
1	Deberá ir firmada por quien ostente la representación del menor y su guardia y custodia. No obstante, os recordamos que conforme al art. 156 del Código Civil, respecto de terceros de buena fe, se presumirá que cada uno de los progenitores actúa en el ejercicio ordinario de la patria potestad con el consentimiento del otro.
2	Con carácter general **NO** hay que presentar ninguna documentación relativa a familia numerosa, Libro de Familia, Certificado de Empadronamiento, Minusvalía o Declaración de la Renta (2021). Todos estos datos serán cotejados por la Consejería de Educación y los organismos pertinentes. Sólo en caso excepcional podrá requerirse para valoración final.
3	Es necesario que marque y rellene LAS CASILLAS cuidadosamente, así como firmar o marcar los lugares donde se concede permiso expreso a la Consejería para la valoración de los datos tributarios, domicilio familiar, circunstancias personales del alumno/a, otros centros solicitados por orden de preferencia, hermanos matriculados, etc.
4	Los puntos que se otorguen a las familias monoparentales sólo podrán computarse si existe SENTENCIA FIRME con orden de alejamiento o se tiene la PATRIA POTESTAD (sólo en este caso será necesaria la documentación que lo acredite). En todos los demás casos, aún cuando la tutela legal esté dirimida, no puntuará.
5	Sólo en el caso de que usted acredite el **domicilio laboral** tendrá que aportar un certificado expedido por el titular de la empresa. Los trabajadores autónomos o por cuenta propia aportarán copia del IAE, o en su defecto, fotocopia compulsada de la Licencia de Apertura o Alta en la Seguridad Social, haciendo constar una declaración responsable sobre la vigencia de la misma.
6	Recuerde que en la solicitud deberán aparecer los nombres y firmas de todos los miembros familiares que aporten ingresos a la misma en el año 2021, mayores de 16 años.
7	Si duplica la solicitud y la presenta en varios centros perderá todos los derechos de prioridad. El mismo caso se aplicaría en caso de falsedad de datos.
8	La zonificación (áreas de influencia) para centros concertados en Morón es la misma que el año pasado (zona 2 para el Colegio La Inmaculada). Para más información visitar el mapa de la web de la Consejería de Educación.
9	Como novedad a efectos de puntuación este año han cambiado ciertos criterios, por ejemplo la prioridad de admisión, variación de puntuaciones atendiendo a más criterios y situaciones familiares, etc.

TABLA COMPARATIVA ENTRE PUNTUACIONES ANTERIORES Y LAS NUEVAS PUNTUACIONES 23-24

	ANTES	**AHORA**		ANTES	**AHORA**
Hermanos en el centro*	20 puntos c/uno	**14 (independientemente del número de hermanos)**	Discapacidad sobrevenida de cualquiera de los miembros de la unidad familiar *	-	**Prioridad en la admisión**
Puesto de trabajo en el centro por sus tutores	Prioridad en la admisión	**Prioridad en la admisión**	Discapacidad o trastorno del desarrollo del alumno igual o superior al 66%	4	**4**
			Discapacidad o trastorno del desarrollo del alumno igual o superior al 33% y menor a 66%	3	**3**
			Alumno presenta trastorno del desarrollo	-	**3**
Domicilio familiar dentro del área de influencia	14	**14**	Discapacidad o trastorno del desarrollo de guardadores legales igual o superior al 66%	3	**3**
			Discapacidad o trastorno del desarrollo de guardadores legales igual o superior al 33% y menor a 66%	2	**2**
Domicilio familiar en un área limítrofe	10	**10**	Discapacidad o trastorno del desarrollo de hermanos igual o superior al 33%	0,5 (cada uno, hasta un máximo de 2)	**0,5 (cada uno, hasta un máximo de 2)**
Domicilio laboral dentro del área de influencia	10	**10**	Nuevo criterio de admisión por parto múltiple *	--	**1**
			Familia numerosa especial	2,5	**2,5**
			Familia numerosa general o familia monoparental	2	**2**
Domicilio laboral en un área limítrofe	6	**6**	Familia numerosa especial y familia monoparental	3	**3**
			Familia numerosa general y familia monoparental	2,5	**2,5**
Rentas (Información tributaria)	4/3/2/1/0,5	**4/3/2/1 y 0,5**	Familia ni numerosa ni monoparental con 2 hijos	1	**1**
			Guardadores legales con actividad remunerada	2	**2**
			Alumnado matriculado en Educ. Infantil	1	**1**
			Para otros supuestos ver normativa		

PLAZAS VACANTES EN EL COLEGIO LA INMACULADA PARA EL CURSO 2023-2024

3 AÑOS	4 AÑOS	5 AÑOS	1º P	2º P	3º P	4º P	5º P	6º P	1º ESO	2º ESO	3º ESO	4º ESO
25	0	**1**	0	**1**	**2**	**3**	0	**1**	**5**	**7**	**7**	**4**

Áreas de influencia - https://www.juntadeandalucia.es/educacion/educasig/escolarizacion/
Página web Escolarización: https://www.juntadeandalucia.es/educacion/portals/web/escolarizacion/infantil-a-bachillerato
La baremación más alta optará a la plaza. En caso de empate ver en BOJA los criterios de desempate. Este año el sorteo seguirá el procedimiento de número único (no habrá sorteos por centros educativos).

COLEGIO LA INMACULADA – MORÓN DE LA FRONTERA

AGENDA DE ESCOLARIZACIÓN 2023/2024

Marzo

MIÉ 01

Presentación de solicitudes

Del 01 marzo 2023 al 31 marzo 2023

Abril

LUN 10

Relación baremada del alumnado solicitante

Del 10 abril 2023 al 18 abril 2023

MIÉ 19

Trámite de audiencia

10 días lectivos

19 abril 2023

Mayo

LUN 15

Sorteo público para dirimir empates

15 mayo 2023

MAR 16

Publicación de la Resolución del procedimiento de admisión

16 mayo 2023

VIE 26

Publicación de la Resolución de adjudicación de plaza del alumnado no admitido en el centro docente elegido como prioritario (reubicación)

26 mayo 2023

SÁB 27

Reclamaciones/recursos de alzada

Del 27 mayo 2023 al 26 junio 2023

Junio

JUE 01

Plazo de matriculación (segundo ciclo de educación infantil, educación primaria y educación especial)

Del 01 junio 2023 al 08 junio 2023

Julio

SÁB 01

Plazo de matriculación (educación secundaria obligatoria y bachillerato)

Del 01 julio 2023 al 10 julio 2023

SCAN ME

WEB PARA MÁS INFORMACIÓN DE LA CONSEJERÍA DE EDUCACIÓN
Escanea el código o entra en la dirección web:

https://www.juntadeandalucia.es/educacion/portales/web/escolarizacion/infantil-a-bachillerato

MAPA DE ESCOLARIZACIÓN 2023-2024

ACCESO A LAS ÁREAS DE INFLUENCIA

https://www.juntadeandalucia.es/educacion/educasig/escolarizacion/

¡Escanéame con el móvil!

SCAN ME

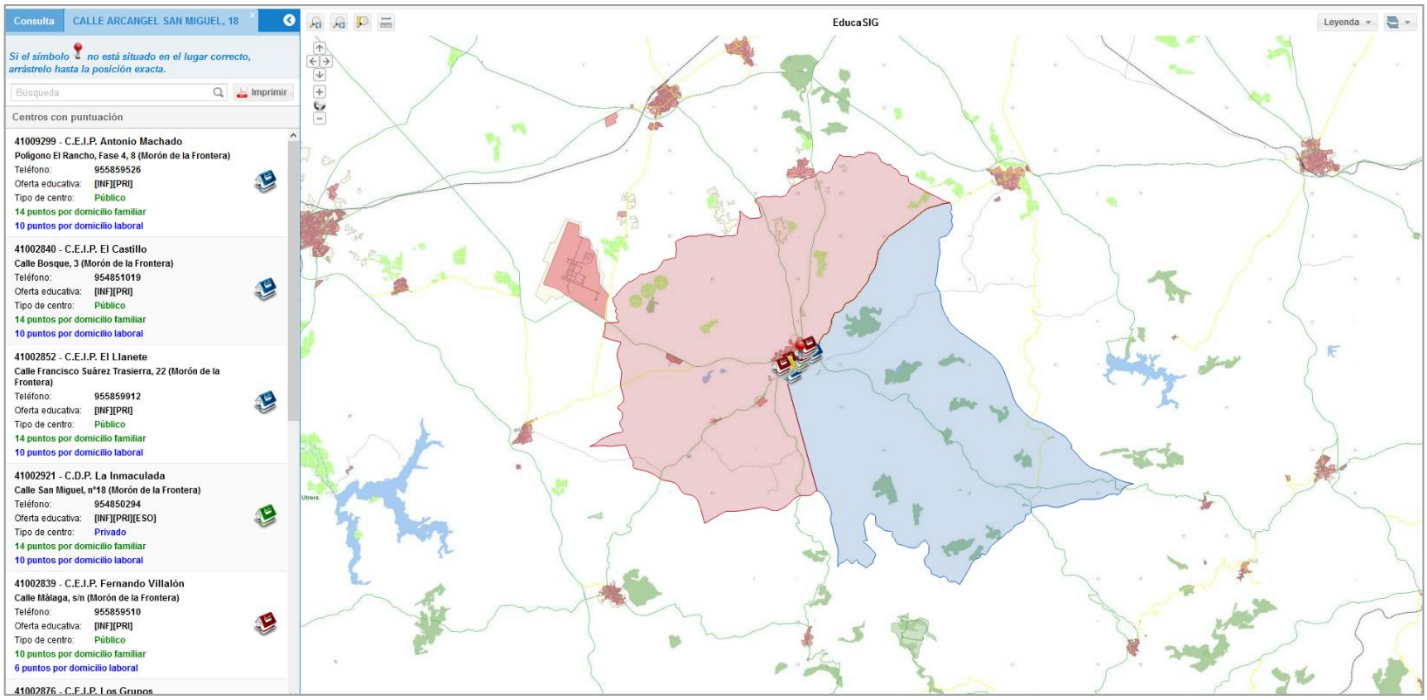

Imagen del mapa que aparece de Morón de la Frontera en el portal de escolarización.

Nota: A veces algunos navegadores de internet no muestran la imagen correctamente. Os recomendamos probar con distintos navegadores para ver esta página de forma óptima.

NUEVO RECURSO PARA CALCULAR LOS PUNTOS – AUTOBAREMACIÓN 2023/2024

https://www.juntadeandalucia.es/educacion/portals/web/escolarizacion/infantil-a-bachillerato/autobaremo

SCAN ME

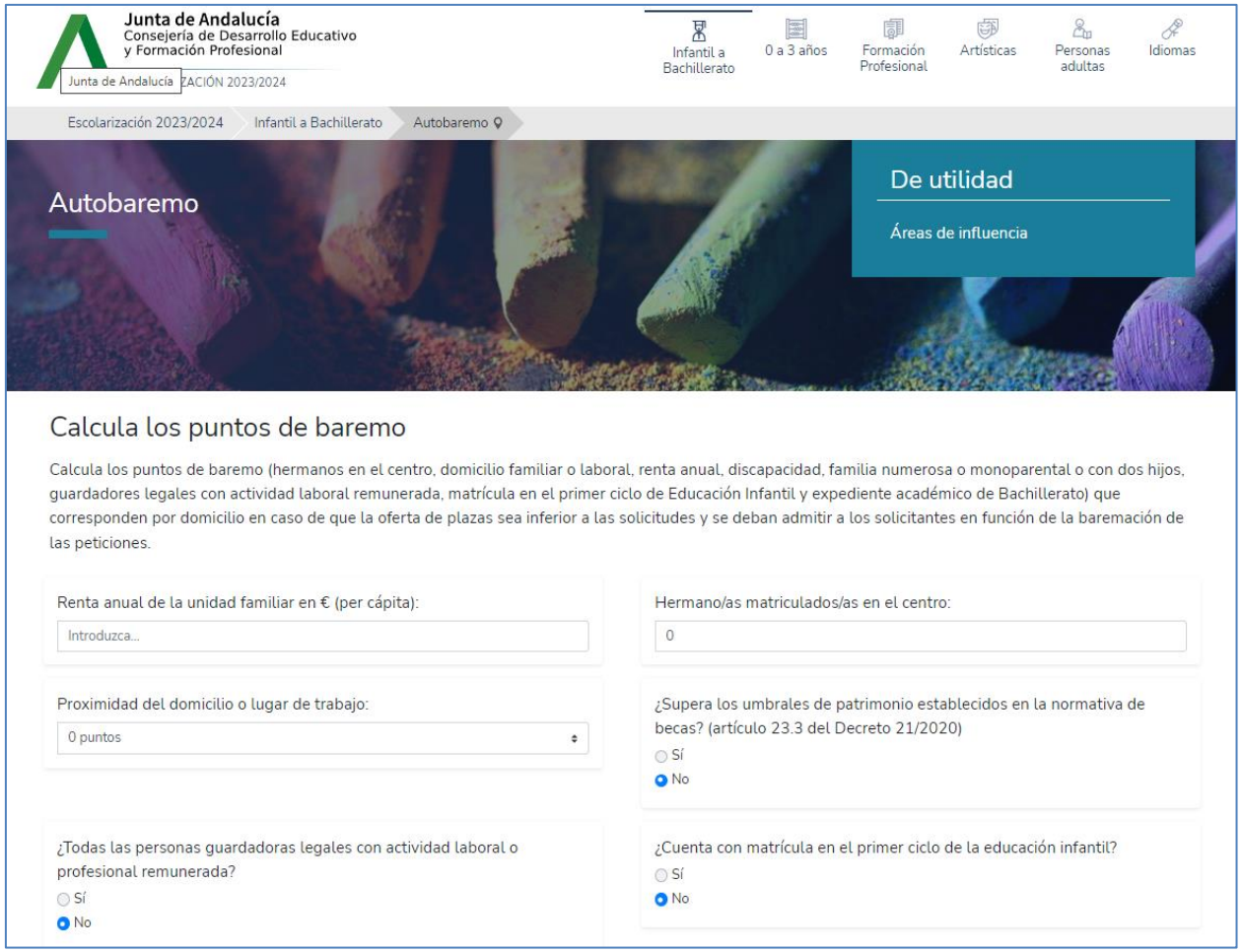

INFORME DE VIALES DE MORÓN DE LA FRONTERA

NOMBRE NORMALIZADO: Morón de la Frontera_I_P_02

NOMBRE ÁREA DE INFLUENCIA: 41065_02

Centros del área:

41002840 - C.E.I.P. El Castillo

41002852 - C.E.I.P. El Llanete

41002921 - C.D.P. La Inmaculada

41009299 - C.E.I.P. Antonio Machado

Viales incluidos en el área

VIALES DE MORÓN DE LA FRONTERA

Nombre de vía	Rango de portales
AVENIDA ANDALUCIA (DE)	2, 4
BARRIADA FELIPE RINALDI	1, 2, 3, 4
CALLE ALAMOS	1, 2, 3, 4, 5, 6, 7, 8, 9, 10, 11, 12, 13, 14, 15, 16, 17, 18, 19, 20, 21, 22, 23, 24, 25, 26, 27, 28, 29, 30, 31, 32, 33, 34, 35, 36, 37, 38, 39, 40, 41, 42, 43, 44, 45, 46, 47, 48, 49, 50, 51, 52, 53, 55, 56, 57, 59
CALLE ALGAMITAS	1, 2, 3, 4, 5, 6, 7, 8, 10, 12, 14
CALLE ALONSO CANO	1, 2, 3, 4, 5, 6, 7, 8, 9, 10, 11, 12, 13, 14, 15, 16, 17, 18, 19, 20, 21, 22, 23, 24, 25, 26, 27, 28, 29, 30, 31, 32, 33, 34, 35, 36, 37, 38, 39, 40, 41, 42, 43, 44, 45, 46, 47, 48, 49, 50, 51, 52, 53, 54, 55, 56, 57, 58, 59, 60, 61, 62, 63, 64, 66, 68, 70, 72, 74, 76, 78, 80, 82, 84, 86, 88, 90, 92, 94, 96, 98, 100
CALLE ANCHA	1, 2, 3, 4, 5, 6, 7, 8, 9, 10, 11, 12, 13, 14, 15, 16, 17, 18, 19, 20, 21, 22, 23, 24, 25, 26, 27, 28, 29, 30, 31, 32, 33, 34, 35, 36, 37, 38, 39, 40, 41, 42, 43, 44, 45, 48, 50, 52, 54, 56, 58, 60, 62, 64, 66, 68, 70, 72
CALLE ANIMAS	1, 2, 3, 4, 5, 6, 7, 8, 9, 10, 11, 12, 13, 14, 15, 16, 17, 18, 19, 21, 23, 25, 27, 29, 31, 33
CALLE ANTONIO ILLANES	5, 6, 9
CALLE ARRIEROS (DE LOS)	1, 2, 3, 4, 5, 6, 7, 8, 9, 10, 11, 12, 13, 14, 15, 16, 17, 18, 19, 20, 21, 22, 23, 24, 25, 26, 27, 28, 29, 30, 31, 32, 33, 34, 35, 36, 37, 38, 39, 40, 41, 42, 43, 44, 45, 46, 47, 48, 49, 50, 51, 52, 53, 54, 55, 56, 57, 58, 59, 60, 61, 62, 63, 64, 65, 66, 67, 68, 69, 70, 71, 72, 73, 74, 75, 76, 77, 78, 79, 80, 81, 82, 83, 84, 85, 86, 87, 88, 89, 90, 91, 92, 93, 94, 95, 96, 97, 98, 99, 100, 101, 102, 103, 104, 105, 106, 107, 108, 109, 110, 111, 112, 113, 114, 115, 116, 117, 118, 120, 122, 124, 126, 128, 130, 132, 134
CALLE BARBEROS (DE LOS)	1, 2, 3, 4, 5, 6, 7, 8, 9, 10, 11, 12, 13, 14, 15, 16, 17, 18, 19, 20, 21, 22, 23, 24, 25, 26, 27, 28, 29, 30, 31, 32, 33, 34
CALLE BLANQUEADORES DE LOS	1, 2, 3, 5, 6, 7, 8, 9, 10, 11, 12, 13, 14, 15, 16, 17, 18, 19, 20, 21, 22, 23, 24, 25, 26, 27, 28, 29, 30, 31, 32, 33, 34, 35, 36, 37, 39
CALLE BLAS DAVILA	1, 5, 7, 9, 11, 13
CALLE BORMUJOS	1, 2, 4, 6, 8, 9, 10, 12, 13, 14, 15, 16, 17, 18, 19, 20, 21, 22, 23, 24, 25, 26, 27, 28, 29, 30, 31, 32, 33, 34, 35, 36, 37, 38, 39, 40, 41, 42, 43, 44, 45, 46, 47, 48, 49, 50, 52, 54, 56, 58, 60, 62, 64, 66, 68, 70, 72, 74, 76, 78, 80, 82, 84, 86, 88, 90, 92, 94, 96, 98
CALLE BOSQUE	1, 2, 3, 4, 5, 6, 7, 8, 9, 10, 11, 12, 13, 14, 15, 16, 17, 18, 19, 20, 21, 22, 23, 24, 25, 26
CALLE CABRERA INFANTE	1, 2, 3, 4, 5, 6, 7, 8, 9, 10, 11, 13, 15
CALLE CALZADILLA	9, 11, 12, 13, 14, 15, 16, 17, 18, 20, 22, 24, 26, 28
CALLE CAMPANA	1, 2, 3, 4, 5, 6, 7, 8, 9, 10, 11, 12, 13, 14, 15, 16, 17, 18, 19, 20, 21, 23, 25, 26, 28, 30, 32, 34, 36, 38
CALLE CANTARERIAS	1, 3, 5, 7, 9, 11, 13, 15, 17, 19, 21
CALLE CANTARRANAS	1, 2, 3, 5, 7, 9, 10, 11, 12, 14, 15, 16, 17, 18, 19, 20, 21, 22, 23, 24, 25, 27, 29, 31
CALLE CAÑOS DE ARANDA	1, 2, 3, 4, 5, 6, 7, 8, 9, 10, 11, 12, 14, 15, 16, 17, 18, 19, 21, 23, 25, 27, 29, 31, 33, 35, 41, 43, 45, 47, 49, 51, 53, 55
CALLE CAÑUELOS	1, 2, 3, 4, 5, 6, 7, 8, 9, 10, 11, 12, 13, 14, 15, 16, 17, 18, 19, 20, 21, 22, 23, 24, 25, 26, 27, 28, 29, 30, 31, 32, 33, 34, 35, 36, 37, 38, 39, 40, 41, 42, 43, 44, 45, 46, 47, 48, 49, 50, 51, 52, 53
CALLE CAPITAN CALA	1, 2, 3, 4, 5, 7, 9, 10, 11, 12, 13, 14, 15, 16, 17, 18, 19, 20, 21, 22, 23, 24, 25, 26, 27, 29, 31, 33, 35
CALLE CARBONEROS (DE LOS)	1, 2, 3, 4, 5, 6, 7, 8, 9, 10, 11, 12, 14, 16, 18, 20, 22, 24, 26, 28, 30, 32, 34, 36, 38
CALLE CARPINTEROS (DE LOS)	1, 2, 3, 4, 5, 6, 7, 8, 9, 10, 12, 13, 14, 15, 16, 17, 18, 19, 20, 21, 22, 23, 24, 25, 26, 27, 28, 29, 30, 32, 34, 36, 38, 40, 42, 44, 46, 48, 50, 52, 54
CALLE CASTILLO LASTRUCCI	1, 3, 5, 7, 9, 11, 13, 15, 17
CALLE CERVANTES	4, 6

La información de viales se obtiene del Callejero Digital de Andalucía.
La información mostrada en el mapa prevalece sobre la información de viales.

INFORME DE VIALES DE MORÓN DE LA FRONTERA

NOMBRE NORMALIZADO: Morón de la Frontera_I_P_02

NOMBRE ÁREA DE INFLUENCIA: 41065_02

VIALES DE MORÓN DE LA FRONTERA

Nombre de vía	Rango de portales
CALLE CLARA CAMPOAMOR	2, 4, 6, 8, 10
CALLE COCA	1, 2, 3, 4, 5, 6, 7, 8, 9, 10, 11, 12, 13, 14, 15, 16, 17, 18, 19, 20
CALLE CONCEPCION ARENAL	2, 3, 4, 5, 6, 7, 8, 9, 11, 13, 15, 17, 19, 21, 23, 25
CALLE CONCEPCION BAJA	1
CALLE CONTADOR	2, 8, 10, 12, 14, 16, 20, 22
CALLE CORIPE	1, 2, 3, 5, 7, 9, 11
CALLE CORONIL	1, 2, 3, 4, 5, 6, 7, 8, 9, 10, 11, 12, 13, 14, 15, 16, 17, 18, 19, 20, 21, 22, 23, 24, 26, 28, 30
CALLE CORREDERA	1, 2, 3, 5, 6, 7, 8, 9, 10, 11, 12, 13, 14, 15, 16, 17, 18, 19, 20, 22, 24, 26, 28
CALLE COSTURERAS DE LAS	1, 2, 3, 5, 6, 7, 8, 9, 10, 11, 12, 13, 14, 15, 16, 17, 18, 19, 20, 21, 22, 23, 24, 25, 26
CALLE CRUZ VERDE	1, 2, 3, 4, 5, 6, 7, 8, 9, 10, 11, 12, 14, 15, 16, 17, 18, 19, 20, 21, 22, 23, 24, 25, 26, 27, 28, 29, 30, 31, 32, 33, 34, 35, 36, 37, 38, 39, 40, 41, 42, 43, 44, 45, 46, 48, 50
CALLE CUESTA PORTILLO	1, 2, 3, 4, 5, 6, 7, 8, 9, 10, 11, 12, 13, 14, 15, 16, 17, 18, 19, 20, 21, 22, 24, 26, 28, 30, 32, 34, 36
CALLE DIEGO DEL GASTOR	2, 3, 5, 6, 8, 10, 12, 14, 16, 18
CALLE DOCTOR RAMON CRUZ AUÑON	1, 2, 3, 4, 5, 7, 9, 11, 13, 15, 17, 19
CALLE EDUARDO DATO	1, 2, 4, 5, 6, 7, 8, 9, 10, 11, 12, 13, 14, 15, 17, 19, 21, 23
CALLE EMPEDRADORES DE LOS	1, 2, 3, 4, 5, 6, 7, 8, 9, 11, 13, 15, 17, 19
CALLE ESCOLASTICA	2, 4, 6, 8, 10, 12, 14
CALLE ESPARTINAS	1, 2, 3, 4, 5, 6, 7, 8, 9, 10, 11, 12, 13, 14, 15, 16, 17, 18, 19, 20, 21, 22, 23, 24, 25, 26, 27, 28, 29, 30, 31, 32, 33
CALLE ESPIRITU SANTO	1, 2, 3, 4, 5, 6, 7, 8, 9, 10, 11, 12, 13, 14, 15, 16, 17, 18, 19, 20, 21, 22, 23, 24, 25, 26, 27, 28, 29, 30, 31, 32, 33, 34, 35, 36, 37, 38, 39, 40, 41, 42, 43, 44, 45, 46, 47, 48, 49, 50, 51, 52, 53, 54, 55, 56, 57, 58, 59, 60, 61, 62, 63, 64, 65, 67, 69, 71, 73, 75, 77, 79, 81, 83, 85, 87, 89, 91, 93, 95, 97, 99
CALLE FERNANDO VILLALON	1, 2, 3, 4, 5, 6, 7, 8, 9, 10, 11, 12, 13, 14, 15, 16, 18, 20, 22, 24
CALLE FLORA TRISTAN	1, 2, 3, 5, 7, 9, 11, 13
CALLE FRANCISCO DIAZ	2, 6, 8, 10, 12, 14, 16, 18, 20, 22, 24, 26, 28
CALLE FUENSANTA	1, 2, 3, 4, 5, 6, 7, 8, 9, 10, 11, 12, 13, 14, 15, 16, 17, 18, 19, 20, 21, 22, 23, 24, 25, 26, 27, 28, 29, 30, 31, 32, 33, 34, 35, 36, 37, 38, 39, 40, 41, 42, 43, 44, 45, 46, 47, 48, 49, 50, 51, 52, 53, 54, 55, 56, 57, 58, 59, 60, 62, 64, 68, 70, 72, 74, 76, 78, 80, 82, 84, 86, 88, 90, 92, 94, 96, 98, 100, 102, 104, 106
CALLE FUENTENUEVA	1, 2, 3, 4, 5, 6, 7, 8, 9, 10, 11, 12, 13, 14, 15, 16, 17, 18, 19, 20, 21, 23, 25, 27, 29, 33, 35, 37, 39, 41, 43
CALLE GARCIA MARIN	1, 2, 3, 4, 5, 6, 7, 8, 9, 10, 11, 12, 13, 14, 15, 16, 18, 20, 22
CALLE GARCIA MARQUEZ	1, 2, 3, 4, 5, 6, 7, 8, 9, 10, 11, 12, 13, 14, 15, 16, 17, 18, 19, 20, 21, 22, 23, 24, 26, 28, 30
CALLE GELVES	1, 2, 3, 4, 5, 6
CALLE GERENA	1, 2, 3, 4, 5, 6, 7, 8, 9, 10, 11, 12, 13, 14, 15, 16, 17, 18, 19, 20, 21, 22, 23, 24, 26, 28, 30, 32, 34, 36, 38, 40, 42
CALLE GINES	1, 2, 3, 4, 5, 6, 7, 8, 9, 10, 12, 14
CALLE GOYA	1, 2, 3, 4, 5, 6, 7, 8, 9, 10, 11, 12, 13, 14, 15, 16, 17, 18, 20, 22, 24, 26, 28, 30, 32, 34, 36, 38, 40, 42, 44, 46, 48, 50, 52, 54, 56, 58, 60, 62, 64, 66, 68, 70, 72, 74, 76, 78, 80, 82, 84, 86
CALLE GUARNICIONEROS (DE LOS)	1, 2, 3, 4, 5, 6, 7, 8, 9, 10, 11, 12, 13, 14, 15, 16, 17, 18, 19, 20, 22, 24, 26, 28, 30, 32, 34, 36, 38, 40, 42, 44
CALLE HERMANOS ALVAREZ QUINTERO	1, 2
CALLE HERNAN RUIZ II	1, 2, 3, 5, 6, 7, 8, 9, 10, 11, 12, 13, 14, 15, 16, 17, 18, 19, 20, 21, 22, 23, 24, 25, 26, 27, 28, 29, 30, 31, 32, 33, 34, 35, 36, 37, 38, 39, 41, 43, 45, 47, 49, 51, 53, 55, 57, 59, 61, 63, 65, 67, 69
CALLE HIDALGO	1, 3, 5, 7, 9, 10, 11, 12, 13, 14, 15, 16, 17, 18, 19, 20, 21, 22, 23, 24, 25, 26, 27, 29
CALLE HOJALATEROS (DE LOS)	1, 2, 3, 4, 5, 6, 8
CALLE HUMANES	1, 2, 3, 4, 5, 6, 7, 8, 9, 10, 11, 12, 13, 14, 15, 16, 17, 18, 19, 20, 21, 22, 23, 24, 25, 27, 28, 29, 30, 31, 32, 33, 34, 35, 36, 38, 40, 42, 44

La información de viales se obtiene del Callejero Digital de Andalucía.
La información mostrada en el mapa prevalece sobre la información de viales.

INFORME DE VIALES DE MORÓN DE LA FRONTERA

NOMBRE NORMALIZADO: Morón de la Frontera_I_P_02

NOMBRE ÁREA DE INFLUENCIA: 41065_02

VIALES DE MORÓN DE LA FRONTERA

Nombre de vía	Rango de portales
CALLE HUNDIDERO	2, 4, 6, 8, 10, 12, 14, 16, 18, 20, 22, 24, 26, 28, 30, 32, 34, 36, 38, 40, 44
CALLE JAEN	1, 2, 3, 4, 5, 6, 7, 8, 9, 10, 11, 12, 13, 15, 17
CALLE JEREZ ALTA	1, 2, 3, 4, 5, 6, 7, 8, 9, 10, 11, 12, 13, 14, 15, 16, 17, 18, 19, 20, 21, 22, 23, 24, 25, 26, 27, 28, 29, 30, 31, 32, 33, 34, 35, 36, 37, 38, 39, 40, 41, 42, 43, 44, 45, 46, 47, 48, 49, 50, 51, 52, 53, 54, 55, 56, 57, 58, 59, 60, 61, 62, 63, 64, 65, 66, 67, 68, 69, 70, 71, 72, 73, 74, 76, 78, 80
CALLE JEREZ BAJA	1, 2, 3, 5, 6, 7, 8, 9, 10, 11, 13, 14, 15, 16, 17, 18, 19, 20, 21, 22, 23, 24, 25, 26, 27, 28, 29, 30, 31, 32, 33, 34, 35, 36, 37, 38, 39, 40, 41, 42, 43, 44, 45, 46, 47, 48, 49, 50, 51, 52, 53, 54, 55, 56, 57, 58, 60, 62
CALLE JORGE LUIS BORGES	1, 2, 3, 4, 5, 6, 7, 8, 9, 10, 11, 12, 13, 14, 15, 16, 17, 18, 19, 20
CALLE JOSE JULIO VELEZ	1, 2, 3, 4, 5, 6, 7, 8, 10, 12, 23
CALLE LARA	2, 4, 6, 8, 10, 12, 14, 16, 18, 20, 22, 24, 26, 28, 30
CALLE LAVANDERAS (DE LAS)	1, 2, 3, 5, 6, 7, 8, 9, 10, 11, 12, 13, 14, 15, 16, 17, 18, 19, 20, 22
CALLE LLANETE	1, 2, 4, 5, 6, 7, 8, 9, 10, 11, 12, 13, 14, 15, 16, 17, 18, 19, 20, 21, 22, 23, 24, 25, 26, 27, 28, 29, 30, 31, 32, 33, 34, 35, 36, 37, 38, 39, 41, 43, 45, 47, 49, 51, 53, 55, 57, 59, 61, 63, 65, 67, 69, 71, 73, 75, 77, 79, 81, 83, 85, 87, 89, 91, 93, 95, 97, 99, 101, 103, 105, 107, 109, 111, 113, 115, 117, 119
CALLE LOBATO	1, 2, 3, 5, 6, 7, 8, 9, 10, 11, 12, 13, 14, 15, 16, 17, 18, 19, 20, 21, 22, 23, 24, 25, 26, 27, 28, 29, 30, 31, 32, 34, 36, 38, 40, 42
CALLE LUIS DAOIZ	1, 2, 3, 4, 5, 6, 7, 8, 9, 10, 11, 12, 13, 14, 15, 16, 17, 18, 19, 20, 21, 22, 24, 26
CALLE MAESTRAS HERMANAS DE LA VEGA	2, 4
CALLE MAIRENA	1, 2, 3, 4, 5, 6, 7, 8, 9, 10, 11, 12, 14
CALLE MARCHENA	1, 2, 3, 4, 5, 6, 7, 8, 9, 10
CALLE MARIA AUXILIADORA	1, 2, 3, 4, 5, 6, 7, 8, 9, 10, 11, 12, 13, 14, 15, 16, 17, 18, 19, 20, 21, 22, 23, 24, 25, 26, 27, 29, 31, 33, 35
CALLE MARIANO HERNANDEZ	1, 2, 3, 4, 5, 7
CALLE MARQUESA DE SALES	1, 3, 5, 7, 9, 11, 13
CALLE MINAS	1, 2, 6, 8, 10, 12, 14, 16, 18, 20, 22
CALLE MISERICORDIA	2, 4
CALLE MOLINO LA PRIETA	15, 17, 19, 21, 23, 25, 27, 29, 31, 33, 35, 37, 39, 41, 43, 45
CALLE MOLINOS	1, 2, 3, 4, 5, 6, 7, 8, 9, 10, 11, 12, 14, 15, 16, 17, 18, 19, 20, 21, 22, 23, 24, 25, 26, 27, 28, 29, 30, 31, 32, 33, 34, 35, 36, 37, 38, 40
CALLE MONTELLANO	1, 2, 3, 4, 5, 6, 7, 8, 9, 10, 11, 12, 13, 14, 15, 16, 17, 18, 19, 20, 21, 22, 23, 24, 25, 26, 27, 28, 29, 30, 31, 32, 33, 34, 35, 36, 38
CALLE NUEVA	1, 2, 3, 4, 5, 6, 7, 8, 9, 10, 11, 12, 13, 14, 15, 16, 17, 18, 19, 20, 22, 24, 26, 28, 30, 32, 34, 36
CALLE OSUNA	1, 2, 3, 4, 5, 6, 7, 8, 10, 12, 14, 16
CALLE PABLO NERUDA	1, 2, 3, 4, 5, 6, 7, 8, 9, 10, 11, 12, 13, 14, 15, 16, 17, 18, 19, 20, 21, 25, 27
CALLE PADRE GALAN	1, 2, 3, 4, 5, 6, 7, 8, 9, 10, 11, 12, 13, 14, 15, 16, 17, 18, 19, 20, 21, 22, 24, 25, 26, 28
CALLE PAJARITOS	1, 2, 3, 4, 5, 6, 7, 9
CALLE PANDURO	1, 3, 5, 7, 9
CALLE PEDRO SANTO	1, 2, 3, 4
CALLE PERULEJO	1, 2, 3, 4, 5, 6, 7, 8, 9, 10, 11, 12, 13, 14, 15, 16, 17, 18, 19, 20, 21, 22, 23, 24, 25, 26, 27, 28, 29, 30, 31, 32, 33, 34, 35, 36, 37, 38, 39, 40, 41, 42, 43, 44, 45, 46, 47, 48, 49, 50, 51, 52, 53, 54, 55, 56, 57, 58, 59, 60, 61, 62, 63, 64, 65, 66, 67, 68, 69, 70, 71, 72, 73, 74, 75, 76, 77, 78, 79
CALLE PESCADEROS (DE LOS)	1, 2, 3, 5, 7, 8, 9, 10, 11, 12, 13, 14, 15, 16, 17, 18, 19, 20, 21, 22, 23, 24, 25, 26, 27, 28, 29, 30, 31, 32, 33, 34, 35, 36, 37, 38, 39, 40, 41, 42, 43, 44, 45, 46, 47, 48, 49, 50, 51, 52, 53, 54, 55, 56, 57, 58, 59, 60, 61, 62, 63, 64, 65, 66, 67, 68, 69, 70, 71, 72, 73, 74, 75, 76, 77, 78, 79, 80, 81, 82, 83, 84, 85, 86, 87, 88, 89, 90, 91, 92, 93, 94, 95, 96, 97, 98, 99, 100, 101, 102, 103, 104, 105, 106, 108, 109, 110, 111, 112, 113, 114, 115, 116, 117, 119, 121
CALLE PICASSO	2, 4, 6, 8, 10, 12, 14, 16
CALLE PONCE	1, 2, 3, 4, 5, 6, 7, 8, 9, 10, 11, 12, 13, 14, 15, 16, 17, 18, 19, 20, 21, 22, 23, 24, 25, 26, 27, 28, 29, 30, 31, 32, 33, 34, 35, 36, 38, 40, 42, 44, 46, 48, 50, 52

La información de viales se obtiene del Callejero Digital de Andalucía.
La información mostrada en el mapa prevalece sobre la información de viales.

INFORME DE VIALES DE MORÓN DE LA FRONTERA

NOMBRE NORMALIZADO: Morón de la Frontera_I_P_02

NOMBRE ÁREA DE INFLUENCIA: 41065_02

VIALES DE MORÓN DE LA FRONTERA

Nombre de vía	Rango de portales
CALLE POSITO	1, 2, 3, 4, 5, 6, 7, 8, 9, 10, 11, 12, 13, 14, 15, 16, 17, 18, 19, 20, 21, 22, 23, 24, 25, 26
CALLE POZO NUEVO	1, 2, 3, 4, 5, 6, 7, 8, 9, 10, 11, 12, 13, 14, 15, 16, 17, 18, 19, 20, 21, 22, 23, 24, 25, 26, 27, 28, 29, 30, 31, 32, 33, 34, 35, 36, 37, 38, 39, 40, 41, 42, 43, 44, 46
CALLE POZOBLANCO	1, 2, 3, 4, 5, 6, 7, 8, 9, 10, 11, 12
CALLE PUEBLA DE CAZALLA	1, 2, 3, 4, 5, 6, 7, 8, 9, 10, 11, 12, 13, 14, 15, 16, 17, 18, 19, 20, 21, 22, 23, 25, 27
CALLE PUERTA OLVERA	1, 2, 3, 4, 5, 6, 7, 8, 9, 10, 11, 12, 13, 14, 15, 16, 17, 18, 19, 20, 21, 22, 23, 24, 25, 26, 27, 28, 29, 30, 31, 32, 33, 34, 35, 36, 37, 38, 39, 41, 43, 45, 47, 49
CALLE RAMONA ROMERO SANCHEZ	1, 2, 3, 4, 5, 6, 7, 8, 10
CALLE REGLA	1, 2, 3, 5, 6, 7, 8, 9, 10, 11, 12, 13, 14, 15, 16, 17, 18, 19, 20, 21, 22, 23, 24, 26, 28
CALLE REMEDIOS (LOS)	1, 2, 3, 4, 5, 6, 7, 8, 9, 10, 11, 12, 13, 14, 15, 16, 17, 18, 19, 21, 23, 25, 27, 29
CALLE RINCONADA	1, 2, 4, 6, 8, 10, 12, 14
CALLE RIO ARGAL	1, 2, 3, 4, 5, 6, 7, 8, 9, 10, 11, 12, 13, 14, 15, 16, 17, 18, 19, 20, 21, 22, 23, 25, 27
CALLE RIO ESPARTERO	1, 2, 3, 4, 5, 6, 7, 8, 9, 10, 11, 12, 13, 14, 15, 16, 17, 18, 19, 20, 21, 22, 24
CALLE RIO GUADAIRA	1, 2, 3, 4, 5, 6, 7, 8, 9, 10, 11, 12, 13, 14, 15, 16, 17, 18, 19, 20, 21, 22, 24
CALLE RIO GUADALETE	1, 2, 3, 4, 5, 6, 7, 8, 9, 10, 11, 12, 13, 14, 15, 16, 17, 18, 19, 20, 21, 22, 23, 24, 25, 26, 27, 28, 29, 30, 31, 32, 33, 34, 35, 36, 37, 38, 39, 40, 41, 42, 43, 44, 45, 46, 47, 48, 49, 50, 51, 52, 53
CALLE RIO GUADIANA	1, 2, 3, 5, 6, 8, 10, 12, 14, 16, 18
CALLE RIO JUCAR	1, 2, 3, 4, 5, 6, 7, 8, 10, 12, 16
CALLE RIO MIÑO	1, 2, 3, 4, 5, 7, 8, 10, 11, 12, 14, 16, 18, 20, 22, 24
CALLE RIO NALON	1, 2, 3, 4, 5, 6, 7, 8, 9, 10, 11, 12, 13, 14, 15, 16, 17, 18, 19, 20, 21, 22, 23, 24, 25, 26, 27, 28, 29, 30, 31, 32, 34, 36
CALLE RIO NAVIA	1, 2, 3, 4, 5, 6, 7, 8, 9, 10, 11, 12, 13, 14, 15, 16, 17, 18, 19, 20, 21, 22, 23, 24, 25, 26, 28
CALLE RIO SALADO	1, 2, 3, 5
CALLE RIO SEGURA	1, 2, 3, 4, 5, 6, 7, 9
CALLE ROJAS MARCOS	1, 2, 3, 4, 5, 6, 7, 8, 9, 10, 11, 12, 13, 14, 15, 18, 19, 20, 21, 22
CALLE ROMERO RESSENDI	2, 4, 6, 8, 10, 12, 14, 16, 18, 20, 22, 24, 26
CALLE RUBEN DARIO	2, 4
CALLE SAGASTA	1, 3, 5, 7, 9, 11, 13, 15, 17, 19, 21, 23, 25, 27, 29, 31, 33, 37, 39, 41, 43, 45, 47, 49, 51, 53, 55
CALLE SALTERAS	1, 2, 3, 4, 5, 6, 8
CALLE SAN CRISTOBAL	1, 2, 4, 6, 8
CALLE SAN FRANCISCO	1, 2, 3, 4, 5, 6, 7, 8, 9, 10, 11, 12, 14, 15, 16, 17, 18, 19, 20, 21, 22, 23, 24, 25, 26, 27, 28, 29, 30, 31, 32, 33, 34, 35, 36, 37, 38, 39, 40, 41, 42, 43, 44, 45, 46, 47, 48, 49, 50, 51, 53, 55
CALLE SAN JOSE	1, 2, 3, 4, 5, 6, 7, 9, 11, 13, 15, 17, 19, 21, 23, 25, 27, 29, 31, 33
CALLE SAN JUAN BOSCO	1, 2, 5, 6, 7, 8, 9, 10, 11, 12, 13, 14, 15, 16, 17, 18, 19, 20, 21, 22, 23, 24, 25, 26, 27, 28, 29, 30, 31, 32, 33, 34, 35, 36, 37, 38, 40, 42, 44, 46, 48
CALLE SAN MIGUEL	1, 2, 3, 4, 5, 6, 7, 8, 9, 10, 11, 12, 13, 14, 15, 16, 17, 18, 20
CALLE SAN SEBASTIAN	2, 4, 6, 8, 10, 12, 14, 16, 18, 20, 22, 24, 26, 28, 30, 32, 34
CALLE SANTA AGUEDA	1, 2, 3, 4, 5, 7, 9, 11
CALLE SANTA CECILIA	1, 2, 3, 4, 5, 6, 7, 8, 9, 10, 11, 12, 13, 14, 15, 17, 18, 19, 21
CALLE SANTA LUCIA	1, 2, 3, 4, 5, 6, 7, 8, 10
CALLE SANTA MARIA	1, 2, 3, 4, 5, 6, 7, 8, 9, 10, 11, 12, 13, 14, 15, 16, 17, 18, 19, 20, 21, 22, 23, 24, 25, 26, 27, 28, 30, 32
CALLE SANTIAGO	2, 4, 6, 8, 10, 12
CALLE SANTO DOMINGO SABIO	1, 2, 3, 4, 5, 6, 7, 8, 9, 10, 12
CALLE SIERRA DE MONTEGIL	1, 2, 3, 4, 5, 6, 7, 8, 9, 10, 11, 12, 13, 14, 15, 16, 17, 18, 19, 21, 23, 25
CALLE SIETE REVUELTAS	1, 2, 3, 4, 5, 6, 7, 8, 9, 10, 11, 12, 13, 14, 15, 16, 18

La información de viales se obtiene del Callejero Digital de Andalucía.
La información mostrada en el mapa prevalece sobre la información de viales.

INFORME DE VIALES DE MORÓN DE LA FRONTERA

NOMBRE NORMALIZADO: Morón de la Frontera_I_P_02

NOMBRE ÁREA DE INFLUENCIA: 41065_02

VIALES DE MORÓN DE LA FRONTERA

Nombre de vía	Rango de portales
CALLE SOL	1, 2, 3, 4, 6, 8, 10, 12, 14, 16, 18, 20
CALLE SOR FERMINA DE URTEAGA	1, 2, 3, 4, 5, 6, 7, 8, 9, 10, 11, 12, 13, 14, 15, 17, 19, 21, 23, 25, 27, 29, 31, 33, 35, 37, 41, 43, 45
CALLE TIRO	1, 2, 3, 4, 5, 6, 7, 8, 10, 12, 14
CALLE TOCINA	1, 2, 3, 4, 5, 6, 7, 8, 9, 10, 11, 12, 13, 14, 15, 16, 17, 18, 19, 20, 22, 24, 26
CALLE UTRERA	3, 5, 7, 9, 11, 13, 15, 17, 19, 21, 23, 25, 27, 29, 31, 33, 35, 37, 39, 41
CALLE VALDES LEAL	2, 4, 6, 8, 10, 12, 14, 16, 18, 20, 22, 24
CALLE VARGAS LLOSA	1, 2, 3, 4, 5, 6, 7, 8, 10, 12, 14, 16, 18, 20
CALLE VELAZQUEZ	8
CALLE VEREDA ANCHA	1, 2, 4, 5, 6, 7, 8, 9, 10, 11, 12, 13, 14, 15, 16, 18, 20, 21, 22, 23, 24, 29, 30, 31, 32, 33, 34, 35, 36, 37, 38, 39, 40, 41, 42, 43, 44, 45, 46, 47, 48, 49, 50, 51, 52, 53, 55, 57, 59, 60, 61, 62, 63, 64, 65, 66, 67, 68, 69, 70, 71, 72, 73, 74, 76, 78, 79, 80, 81, 82, 83, 84, 86, 87, 88, 89, 90, 91, 92, 93, 94, 95, 96, 97, 98, 99, 100, 101, 102, 103, 104, 105, 107, 109, 111, 113, 115, 117
CALLE VICARIO	1, 2, 4, 5, 6, 10, 12
CALLE VILCHES	1, 2, 3, 4, 5, 6, 7, 8, 9, 10, 12, 14, 16, 18, 20, 22, 24, 26, 28, 30, 32, 34, 36, 38, 40, 42, 44, 46, 48, 50, 52, 54, 56, 58, 60, 62, 64, 66, 68, 70
CALLE ZAMORA	1, 2, 3, 4, 5, 6, 7, 8, 9, 10, 11, 12, 14, 17
CALLE ZAPATEROS (DE LOS)	1, 2, 3, 4, 5, 7, 8, 9, 10, 11, 12, 13, 14, 15, 16, 17, 18, 19, 20, 21, 22, 23, 24, 25, 26, 27, 28, 29, 30, 31, 32, 33, 34, 35, 36, 37, 38, 39, 40, 41, 42, 43, 44, 45, 46, 47, 48, 49, 50, 51, 52, 53, 54, 56, 58, 60, 62, 64
CAMINO ATALAYA (LA)	2, 45
CAMINO FUENTE DEL PIOJO	2, 5, 8
CAMINO PEÑAGUA	1, 3, 4
CERRO JESUS (DE)	1
ESCALERA CASTILLO (EL)	1, 2, 3, 4, 5, 6, 7, 9, 10
ESCALERA RIO JARAMA	1, 2, 3
LADERA CASTILLO (EL)	8
PASAJE GONZALEZ PALOMINO	1, 2, 3
PASEO GALLO (EL)	1, 2, 3, 4, 5, 6, 7, 8, 9, 10, 11, 12, 13, 14, 15, 16, 18, 19, 20, 21, 22, 23, 24, 25, 26, 27, 29
PLAZA AYUNTAMIENTO (EL)	1, 2, 3, 4, 5, 6, 7, 8, 9
PLAZA CARDENAL SPINOLA	1, 2, 3, 4, 5, 6, 7, 8
PLAZA MAESTRO EDUARDO ESCALANTE	4, 5
PLAZA MENESES	1, 2, 3, 4, 5
PLAZA POLVORON (EL)	1
PLAZA SAN FRANCISCO	1, 2, 3, 4, 5, 6, 7, 8, 9, 10, 11, 12, 13, 14
POLIGONO RANCHO FASE 1 (EL)	1, 2, 3, 4, 5, 6, 7, 8, 9, 10, 11, 12, 13, 14, 15, 16, 17, 18, 19, 20, 21, 27
POLIGONO RANCHO FASE 2 (EL)	1, 2, 3, 4, 5, 6, 7, 8, 9, 10, 11, 12, 13, 14, 15, 16, 17, 18
POLIGONO RANCHO FASE 3 (EL)	1, 2, 3, 4, 5, 6, 7, 8, 9
POLIGONO RANCHO FASE 4 (EL)	1, 2, 3, 4, 5, 6
RAMAL PRUNA (DE)	1, 7, 9
SUBIDA CASTILLO (AL)	1
VEREDA CONGOSTO O POZO AMARGO	55
VEREDA DEHESA O SIERRA DE SAN JUAN (LA)	8
VEREDA JESUS (DE)	2, 3, 14, 19, 26
VEREDA MOLINILLO (EL)	2, 3, 5, 6, 15
VEREDA PEDERNAL (EL)	31
VEREDA PERCOYA	5
VEREDA REMEDIOS (LOS)	1, 3, 19

La información de viales se obtiene del Callejero Digital de Andalucía.
La información mostrada en el mapa prevalece sobre la información de viales.

INFORME DE VIALES DE MORÓN DE LA FRONTERA
NOMBRE NORMALIZADO: Morón de la Frontera_I_P_02
NOMBRE ÁREA DE INFLUENCIA: 41065_02

Áreas limítrofes:

Área de influencia limítrofe	Centros del área limítrofe
41065_01	41002839 - C.E.I.P. Fernando Villalón
	Calle Málaga, s/n
	41002864 - C.E.I.P. Padre Manjón
	Calle Molino Laprieta, s/n
	41002876 - C.E.I.P. Los Grupos
	Calle Fray Diego de Cádiz, 142
	41002888 - C.E.I.P. María Auxiliadora
	Calle Salamanca, s/n
	41002906 - C.D.P. San Juan Bosco
	Calle Marquesa de Sales, 2
	41010630 - C.E.I.P. Reina Sofía
	Avenida de Mancera, 12

Colegio La Inmaculada Concepción
41002921
San Miguel, 18
41530 – Morón de la Frontera
www.colegiolainmaculada.com

D. **Francisco Javier Luque García,** con DNI 52299114N, en calidad de **secretario** del centro **La Inmaculada**, inscrito en el Registro de Centros Docentes con el número de código **41002921** y número de Identificación Fiscal **R4100106F**, ubicado en C/ San Miguel, nº 18 de **Morón de la Frontera** (Sevilla),

CERTIFICA

La publicación de la siguiente documentación exigida para la CAMPAÑA DE ESCOLARIZACIÓN 2023/2024 en diferentes soportes y formatos:

Nº	DOCUMENTO	LUGAR DE PUBLICACIÓN 1	OBSERVACIONES
1	**Enseñanzas y unidades autorizadas.**	Tablón de anuncios del centro.	Página web www.colegiolainmaculada.com
2	**Área de influencia del centro.**	Página web www.colegiolainmaculada.com	Enlace con la web de la Consejería de Educación https://www.juntadeandalucia.es/educacion/educasig/escolarizacion/
3	**Direcciones catastrales o áreas limítrofes (viales).**	Página web www.colegiolainmaculada.com	Enlace con la web de la Consejería de Educación https://www.juntadeandalucia.es/educacion/educasig/escolarizacion/
4	**Los servicios complementarios autorizados.**	Tablón de anuncios del centro.	Página web www.colegiolainmaculada.com
5	**Adscripción a otros centros.**	No necesario.	
6	**Normativa de aplicación.**	Tablón de anuncios del colegio y página web www.colegiolainmaculada.com	Enlace con la web de la Consejería de Educación https://www.juntadeandalucia.es/educacion/portales/web/escolarizacion/infantil-a-bachillerato
7	**Calendario de recursos y reclamaciones.**	Tablón de anuncios del colegio y página web www.colegiolainmaculada.com	Enlace con la web de la Consejería de Educación https://www.juntadeandalucia.es/educacion/portales/web/escolarizacion/infantil-a-bachillerato

Y para que conste ante el organismo competente, firmo digitalmente el presente documento a fecha 01 marzo 2023.

JUNTA DE ANDALUCIA

CONSEJERÍA DE EDUCACIÓN Y DEPORTE

PRESENTACIÓN EXCLUSIVAMENTE ELECTRÓNICA

003269W

COMUNICACIÓN DE SERVICIOS ESCOLARES COMPLEMENTARIOS. (Código Procedimiento: 23631)

CURSO ESCOLAR 2022/23

COLEGIO PRIVADO CONCERTADO LA INMACULADA

CÓDIGO 41002921 LOCALIDAD MORÓN DE LA FRONTERA PROVINCIA SEVILLA

Decreto 162 de 11 de mayo de 2021 (BOJA nº 91 de fecha 14/05/2021)

1 DATOS DE LA PERSONA O ENTIDAD SOLICITANTE Y DE LA REPRESENTANTE

APELLIDOS Y NOMBRE/RAZÓN SOCIAL/DENOMINACIÓN (Titular del colegio privado concertado)	SEXO:	DNI/NIE/NIF:
MISIONERAS DE LA INMACULADA CONCEPCIÓN	☐ H ☐ M	
APELLIDOS Y NOMBRE DE LA PERSONA REPRESENTANTE:	SEXO:	DNI/NIE/NIF:
GRANADA ARCILA, ÁNGELA MARÍA	☐ H ☒ M	

2 NOTIFICACIÓN ELECTRÓNICA OBLIGATORIA

Las notificaciones que proceda practicar se efectuarán por medios electrónicos a través del sistema de notificaciones de la Administración Junta de Andalucía y se tramitará su alta en caso de no estarlo (1).

Indique un correo electrónico y, opcionalmente, un número de teléfono móvil donde informar sobre las notificaciones practicadas en el sistema de notificaciones.

Correo electrónico: colegiolainmaculada@colegiolainmaculadademoron.com Nº teléfono móvil: 722205917

(1) Debe acceder al sistema de notificaciones con su certificado electrónico u otros medios de identificación electrónica; puede encontrar más información sobre los requisitos necesarios para el uso del sistema y el acceso a las notificaciones en la dirección: https://www.juntadeandalucia.es/notificaciones.

3 DECLARACIONES

DECLARO, bajo mi exclusiva responsabilidad, que los servicios escolares complementarios enumerados en el apartado 3, son voluntarios, no discriminatorios y los precios, cuya comunicación se efectúa, no tienen carácter lucrativo.

COPIA PARA WEB

Servicio escolar complementario	Horario	Entidad que lo presta	Precio por alumno/a	Coste por alumno/a
SERVICIO DE COMEDOR	14:00 a 15:30	CATERING	4,90 a 6,12€	4,90 a 6,12€
SERVICIO DE AULA MATINAL (MES)	7:45 a 9:00	PERSONAL NO DOCENTE COLE	21,6 a 23,85€	21,6 a 23,85
SERVICIO DE AULA MATINAL (DÍA)	7:45 a 9:00	PERSONAL NO DOCENTE COLE	1,84€ / DÍA	1,84€ / DÍA
COMUNICACIÓN TELEMÁTICA (ALEXIA	DURANTE EL CURSO	EDUCARIA	16,26€(13,55)	16,26€(13,55

4	OBJETO DE LA COMUNICACIÓN

En el Consejo Escolar celebrado el día 29 de JUNIO de 2022, se han aprobado las aportaciones de las familias del alumnado participante para los servicios escolares complementarios que a continuación se describen:

SERVICIO ESCOLAR COMPLEMENTARIO Nº 1

Denominación SERVICIO DE COMEDOR

DESCRIPCIÓN DEL CONTENIDO

Con la finalidad de dar respuesta a las necesidades de muchas de nuestras familias, el colegio solicita continuar con el servicio de comedor. Una empresa especializada se encargaría de distribuirnos los menús y el alumnado estará atendido durante este tiempo por monitores y profesores.
Este servicio complementario ya ha sido AUTORIZADO por la administración educativa en cursos anteriores.

MEMORIA DESCRIPTIVA

Nivel educativo al que se dirige	Fecha	Persona o entidad responsable del desarrollo
INFANTIL-PRIMARIA-ESO	SEPT A JUNIO	MONITORAS COMEDOR CONTRATADAS COLEGIO Y PROFES VOLUNTARIOS

Horario semanal	Día	Lunes	Martes	Miércoles	Jueves	Viernes
	Duración total	1,5 HORAS	1,5 HORAS	1,5 HORAS	1,5 HORAS	1,5 HORAS

MEMORIA ECONÓMICA

Nº de Alumnos/as que participarán	Lugar/instalaciones en el que se desarrolla	Coste total de la actividad	Coste de la actividad por alumno/a	Precio por alumno/a
POR DETERM	SALÓN DE ACTOS DELCENTRO EDUCATIVO	POR DETERMINAR	4,90€ a 6,12€	4,90€ a 6,12€

Gestión Directa	Personal (Indíquese nº de personas, cualificación requerida, coste unitario de la hora y coste total del personal)	Otros gastos (Indíquese gastos de funcionamiento, material fungible y otros)
	DOS PERSONAS CONTRATADAS POR EL CENTRO EDUCATIVO COMO MONITORAS CON LA CUALIFICACIÓN NECESARIA PARA EJERCER DICHA FUNCIÓN MÁS UNA TERCERA QUE SERÍA UN PROFESOR VOLUNTARIO CADA DÍA.	

Gestión Indirecta	Entidad que presta el servicio	Precio del contrato
	CATERING	

COPIA PARA WEB

PRESENTACIÓN EXCLUSIVAMENTE ELECTRÓNICA

003269W

PRESENTACIÓN EXCLUSIVAMENTE ELECTRÓNICA

4	OBJETO DE LA COMUNICACIÓN (Continuación)

SERVICIO ESCOLAR COMPLEMENTARIO Nº 2

Denominación SERVICIO DE AULA MATINAL

DESCRIPCIÓN DEL CONTENIDO

Para facilitar a los padres la conciliación de la vida familiar con la laboral, se pretende continuar el año que viene con el servicio de aula matinal, de forma que los alumnos de Infantil y Primaria puedan entrar en el colegio desde las 7:45 horas, donde serán atendidos por profesores y/o monitores. Este servicio complementario ya ha sido AUTORIZADO por la administración educativa en cursos anteriores. Indicar que el precio del aula matinal de días sueltos es de 1,84€.

MEMORIA DESCRIPTIVA

Nivel educativo al que se dirige	Fecha	Persona o entidad responsable del desarrollo
INFANTIL-PRIMARIA	SEPT a JUNIO	MONITORA CONTRATADA POR EL CENTRO EDUCATIVO

Horario semanal	Día	Lunes	Martes	Miércoles	Jueves	Viernes
	Duración total	1,25 horas	1,25 horas	1,25 horas	1,25 horas	1,25 horas

MEMORIA ECONÓMICA

Nº de Alumnos/as que participarán	Lugar/instalaciones en el que se desarrolla	Coste total de la actividad	Coste de la actividad por alumno/a	Precio por alumno/a
POR DETERM	SALÓN DE ACTOS DEL CENTRO EDUCATIVO	POR DETERMINAR	21,68€ a 23,85€	21,68 a 23,85

Gestión Directa	Personal (Indíquese nº de personas, cualificación requerida, coste unitario de la hora y coste total del personal)	Otros gastos (Indíquese gastos de funcionamiento, material fungible y otros)
	UNA PERSONA CONTRATADA POR EL CENTRO EDUCATIVO COMO MONITORA CON LA CUALIFICACIÓN NECESARIA PARA EJERCER DICHA FUNCIÓN	

COPIA PARA WEB

Gestión Indirecta	Entidad que presta el servicio	Precio del contrato

003269W

4 OBJETO DE LA COMUNICACIÓN (Continuación)

SERVICIO ESCOLAR COMPLEMENTARIO Nº 3

Denominación SERVICIO DE COMUNICACIÓN TELEMÁTICA ("ALEXIA")

DESCRIPCIÓN DEL CONTENIDO

Con el objetivo de favorecer las tareas administrativas, la evaluación del alumnado, la comunicación con las familias, etc., la titularidad ha gestionado una plataforma telemática que seguirá las mismas líneas comunes para todos los colegios MIC. Además, desde el centro se gestiona también la docencia a través de los entornos G-Suite y Microsoft, ofreciendo a las familias soporte técnico para resolver las incidencias que van surgiendo. Este servicio complementario ya ha sido AUTORIZADO el curso 2019/20.

MEMORIA DESCRIPTIVA

Nivel educativo al que se dirige	Fecha	Persona o entidad responsable del desarrollo
INFANTIL-PRIMARIA-ESO	SEPT a JUNIO	EQUIPO DIRECTIVO Y, EN ESPECIAL, EL SECRETARIA DEL CENTRO

Horario semanal	Día	Lunes	Martes	Miércoles	Jueves	Viernes
	Duración total	24 HORAS	24 HORAS	24 HORAS	24 HORAS	24 HORAS

MEMORIA ECONÓMICA

Nº de Alumnos/as que participarán	Lugar/instalaciones en el que se desarrolla	Coste total de la actividad	Coste de la actividad por alumno/a	Precio por alumno/a
POR DETERM	TELEMÁTICAMENTE y SECRETARÍA DEL CENTRO		16,26€ (13,55€)	16,26€ (13,55

Gestión Directa	Personal (Indíquese nº de personas, cualificación requerida, coste unitario de la hora y coste total del personal)	Otros gastos (Indíquese gastos de funcionamiento, material fungible y otros)
	EL SECRETARIO DEL CENTRO CON CONOCIMIENTOS EN INFORMÁTICA, LA EMPRESA SESIÓN CREATIVA QUE PRESTA SERVICIOS TELEMÁTICOS AL CENTRO Y EL PERSONAL DE SOPORTE TÉCNICO DE EDUCARIA CON CONOCIMIENTOS SUFICIENTES PARA SOLVENTAR CUALQUIER DUDA O CONSULTA.	

COPIA PARA WEB

Gestión Indirecta	Entidad que presta el servicio	Precio del contrato
	EDUCARIA	

5 DECLARACIÓN, LUGAR, FECHA Y FIRMA

La persona abajo firmante DECLARA, bajo su expresa responsabilidad, que son ciertos cuantos datos figuran en la presente comunicación.

En MORÓN DE LA FRONTERA a 29 de junio de 2022

LA PERSONA SOLICITANTE / REPRESENTANTE LEGAL

Fdo.: ÁNGELA Mª GRANADA ARCILA

ILMO./A. SR./A. DELEGADO/A TERRITORIAL DE EDUCACIÓN Y DEPORTE EN SEVILLA

Código Directorio Común de Unidades Orgánicas y Oficinas: A 0 1 0 2 5 9 5 6

PRESENTACIÓN EXCLUSIVAMENTE ELECTRÓNICA

003269W

PRESENTACIÓN EXCLUSIVAMENTE ELECTRÓNICA

CLÁUSULA DE PROTECCIÓN DE DATOS

En cumplimiento de lo dispuesto en el Reglamento General de Protección de Datos, le informamos que:

a) La unidad Responsable del tratamiento de sus datos personales es la Dirección General de Planificación y Centros, cuya dirección es c/ Juan Antonio de Vizarrón, s/n. Edificio Torretriana. Isla de la Cartuja. 41092- Sevilla.

b) Podrá contactar con la persona Delegada de Protección de Datos en la dirección electrónica dpd.ced@juntadeandalucia.es

c) Los datos personales que nos proporciona son necesarios para el procedimiento de autorización o aprobación de actividades y servicios en los centros docentes privados concertados, cuya base jurídica es la Ley Orgánica 8/1985, de 3 de julio, Reguladora del Derecho a la Educación.

d) Puede usted ejercer sus derechos de acceso, rectificación, supresión, portabilidad de sus datos, y la limitación u oposición a su tratamiento, como se explica en la información adicional.

La información adicional detallada, así como el formulario para la reclamación y/o ejercicio de derechos se encuentra disponible en la siguiente dirección electrónica: http://www.juntadeandalucia.es/protecciondedatos

003269W

COPIA PARA WEB